

## I. PAKAIAN DINAS HARIAN LINMAS

### 1. Pegawai Pria dengan atribut dan kelengkapannya sebagai berikut :

- a. Kemeja lengan pendek, warna hijau dengan atribut unit kerja, lokasi, lambang daerah, dan lambang LINMAS ;
- b. Celana panjang warna hijau ;
- c. Ikat pinggang nilon, kaos kaki hitam, dan sepatu hitam bertali atau tanpa tali ;
- d. Lencana KORPRI dan kartu tanda pengenal.

Bentuk dan model Pakaian Dinas Harian LINMAS pegawai pria, sebagai berikut :

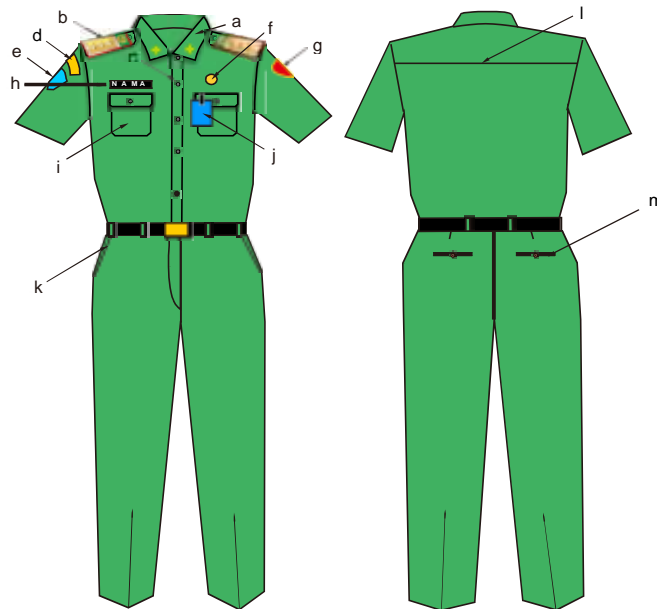

Keterangan :

- |                                 |                         |                            |
|---------------------------------|-------------------------|----------------------------|
| a. krah berdiri                 | f. lencana KORPRI       | k. saku celana depan       |
| b. lidah bahu dan tanda pangkat | g. lambang LINMAS       | l. sambungan bahu belakang |
| c. kancing 4 atau 5 buah        | h. papan nama           | m. saku celana belakang    |
| d. tanda lokasi sebelah kanan   | i. saku tutup           |                            |
| e. lambang daerah sebelah kanan | j. kartu tanda pengenal |                            |

**2. Pegawai Wanita dengan atribut dan kelengkapannya sebagai berikut :**

- 1) Kemeja lengan pendek, warna hijau dengan atribut unit kerja, lokasi dan lambang daerah, dan lambang LINMAS ;
- 2) Rok 15 cm di bawah lutut warna hijau ;
- 3) Ikat pinggang nilon, Sepatu warna hitam ;
- 4) Lencana KORPRI dan kartu tanda pengenal.

Bentuk dan model Pakaian Dinas Harian LINMAS pegawai wanita sebagai berikut :

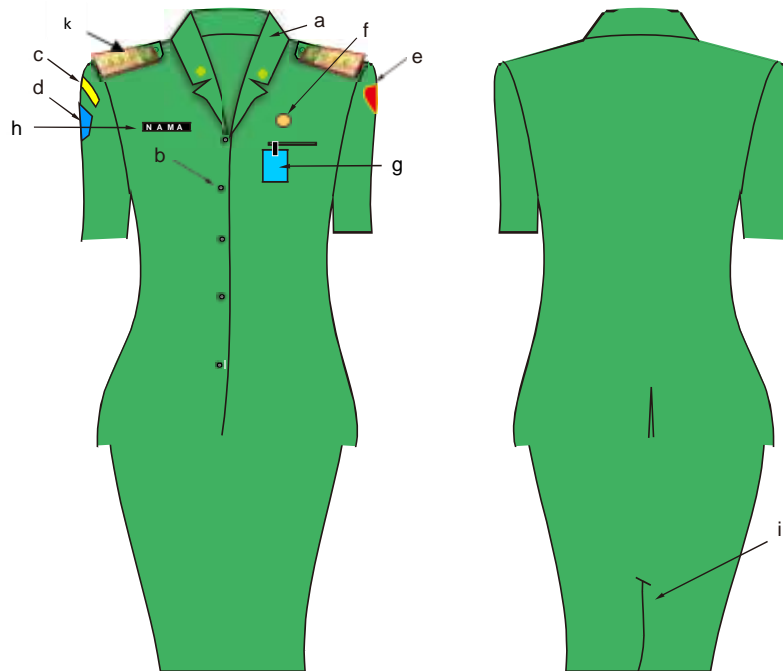

Keterangan :

- |                                 |                         |                                       |
|---------------------------------|-------------------------|---------------------------------------|
| a. krah rebah                   | e. lambang LINMAS       | i. saku tutup                         |
| b. kancing 4 atau 5 buah        | f. lencana KORPRI       | j. ploi / belahan rok bagian belakang |
| c. tanda lokasi sebelah kanan   | g. kartu tanda pengenal | k. lidah bahu dan tanda pangkat       |
| d. lambang daerah sebelah kanan | h. papan nama           |                                       |

**b. Pegawai Wanita berjilbab sebagai berikut :**

- 1) Baju lengan panjang, warna hijau dengan atribut unit kerja, lokasi dan lambang daerah, dan lambang LINMAS ;
- 2) Rok panjang warna hijau ;
- 3) Ikat pinggang nilon, Sepatu warna hitam ;
- 4) Lencana KORPRI dan kartu tanda pengenal ;
- 5) Kerudung tidak bermotif, warna hijau sesuai pakaian dinas.

Bentuk dan model Pakaian Dinas Harian pegawai wanita berjilbab sebagai berikut :

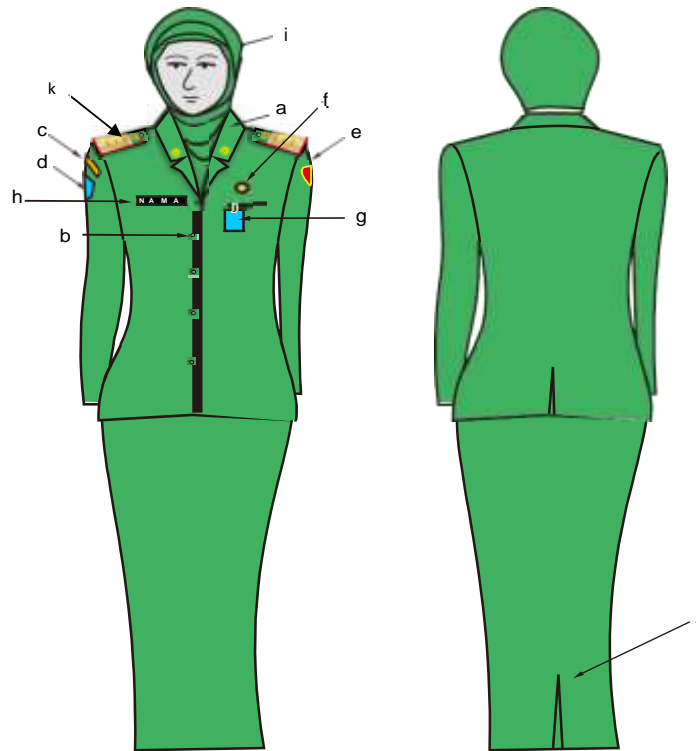

Keterangan :

- |                                 |                         |                                       |
|---------------------------------|-------------------------|---------------------------------------|
| a. krah rebah                   | e. lambang LINMAS       | i. kerudung tidak bermotif            |
| b. kancing 5 buah               | f. lencana KORPRI       | j. ploi / belahan rok bagian belakang |
| c. tanda lokasi sebelah kanan   | g. kartu tanda pengenal |                                       |
| d. lambang daerah sebelah kanan | h. papan nama           | k. lidah bahu dan tanda pangkat       |

**c. Pegawai Wanita hamil sebagai berikut :**

- 1) Baju lengan pendek (untuk yang berjilbab, lengan panjang), warna hijau dengan atribut unit kerja, lokasi dan lambang daerah ;
- 2) Rok 15 cm di bawah lutut (untuk yang berjilbab rok panjang) warna hijau ;
- 3) Ikat pinggang nilon, Sepatu warna hitam ;
- 4) Lencana KORPRI dan kartu tanda pengenal ;
- 5) Untuk yang berjilbab menggunakan kerudung tidak bermotif, warna hijau sesuai pakaian dinas.

Bentuk dan model Pakaian Dinas Harian LINMAS pegawai wanita hamil sebagai berikut :

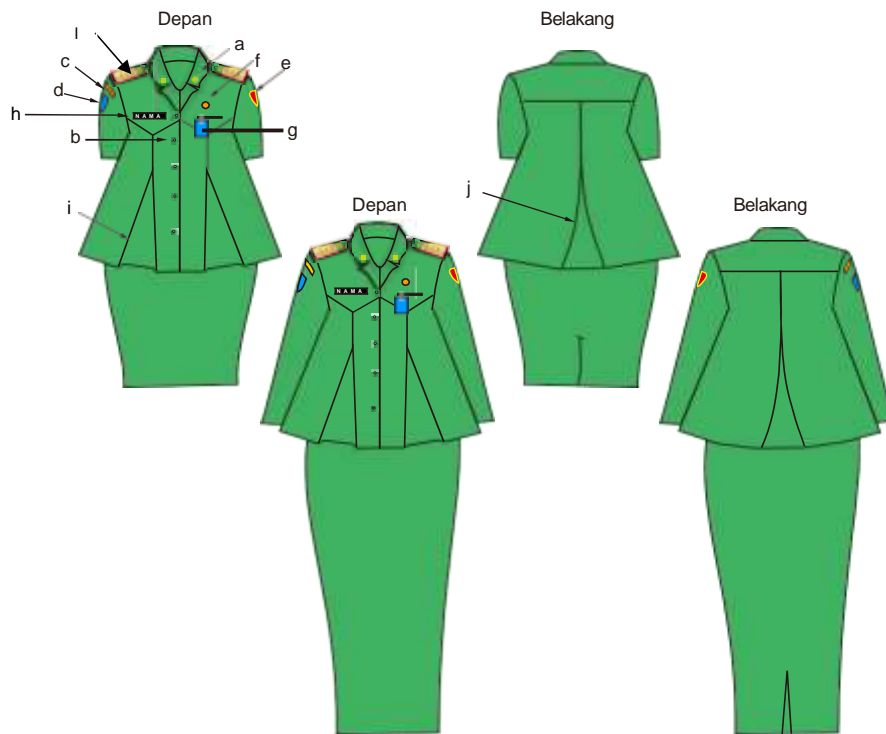

Keterangan :

- |                                 |                         |                                       |
|---------------------------------|-------------------------|---------------------------------------|
| a. krah rebah                   | e. lambang LINMAS       | i. ploi baju depan                    |
| b. kancing 5 buah               | f. lencana KORPRI       | j. ploi baju belakang                 |
| c. tanda lokasi sebelah kanan   | g. kartu tanda pengenal | k. ploi / belahan rok bagian belakang |
| d. lambang daerah sebelah kanan | h. papan nama           | l. lidah bahu dan tanda pangkat       |

## II. PAKAIAN DINAS HARIAN (PDH)

### 1. Pegawai Pria dengan atribut dan kelengkapannya sebagai berikut :

- Kemeja lengan pendek, warna khaki dengan atribut nama Provinsi, lokasi dan lambang daerah ;
- Celana panjang warna khaki ;
- Ikat pinggang nilon, kaos kaki, sepatu warna hitam bertali atau tanpa tali ;
- Lencana KORPRI dan kartu tanda pengenal.

Bentuk dan model Pakaian Dinas Harian pegawai pria, sebagai berikut:

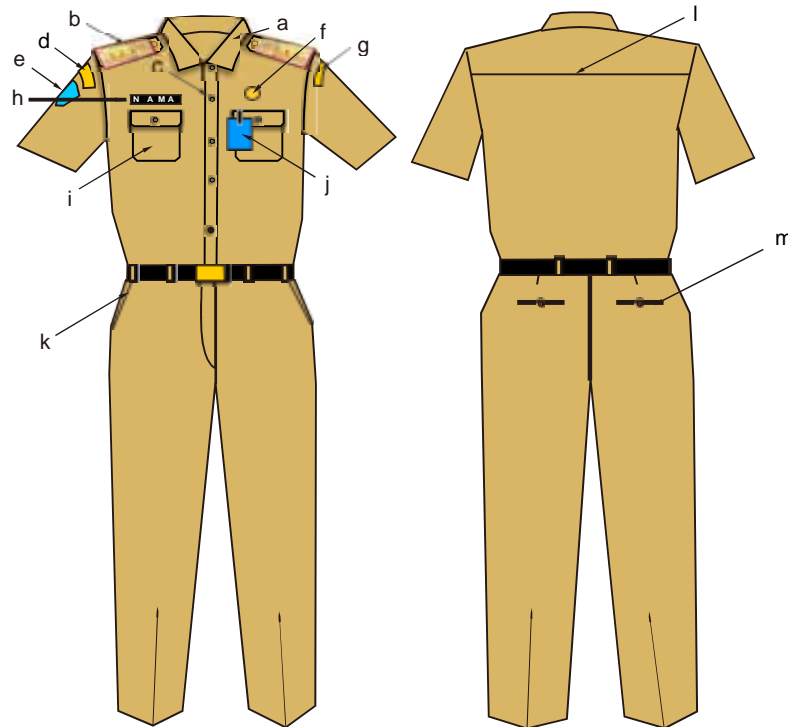

Keterangan :

- |   |                                 |                            |
|---|---------------------------------|----------------------------|
| a. krah berdiri                             | e. lambang daerah               | j. kartu tanda pengenal    |
| b. lidah bahu dan tanda pangkat             | f. lencana KORPRI               | k. saku celana depan       |
| c. kancing 4 atau 5 buah                    | g. nama unit kerja sebelah kiri | l. sambungan bahu belakang |
| d. tanda lokasi (KOTA KEDIRI) sebelah kanan | h. papan nama                   | m. saku celana belakang    |
|   | i. saku tutup                   |                            |

**2. Pegawai Wanita dengan atribut dan kelengkapannya sebagai berikut :**

- 1) Kemeja lengan pendek, warna khaki dengan atribut Nama Provinsi, lokasi dan lambang daerah ;
- 2) Rok 15 cm di bawah lutut warna khaki ;
- 3) Ikat pinggang nilon, sepatu warna hitam ;
- 4) Lencana KORPRI dan kartu tanda pengenal ;

Bentuk dan model Pakaian Dinas Harian pegawai wanita sebagai berikut :

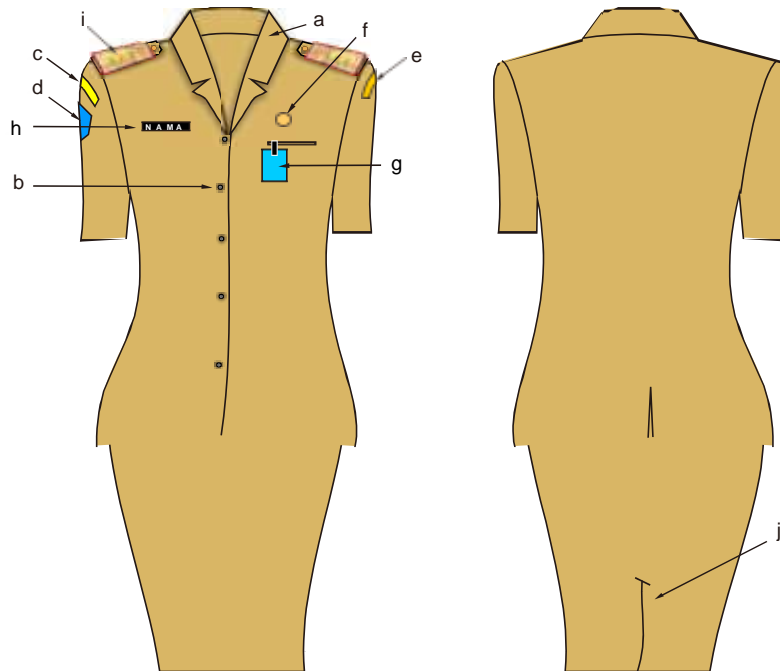

Keterangan :

- |                     |                    |                   |
|---------------------|--------------------|-------------------|
| a. krah rebah       | e. nama unit kerja | i. lidah bahu dan |
| b. kancing 4 atau 5 | sebelah kiri       | tanda pangkat     |
| buah                | f. lencana KORPRI  | j. ploi / belahan |
| c. tanda lokasi     | g. kartu tanda     | rok               |
| (KOTA KEDIRI)       | pengenal           | bagian            |
| sebelah kanan       | h. papan nama      | belakang          |
| d. lambang daerah   |                    |                   |
| sebelah kanan       |                    |                   |

**b. Pegawai Wanita berjilbab sebagai berikut :**

- 1) Baju lengan panjang, warna khaki dengan atribut nama Provinsi, lokasi dan lambang daerah ;
  - 2) Rok panjang warna khaki ;
  - 3) Ikat pinggang nilon, sepatu warna hitam ;
  - 4) Lencana KORPRI dan kartu tanda pengenal ;
  - 5) Kerudung tidak bermotif, warna khaki sesuai pakaian dinas.
- Bentuk dan model Pakaian Dinas Harian pegawai wanita berjilbab sebagai berikut :

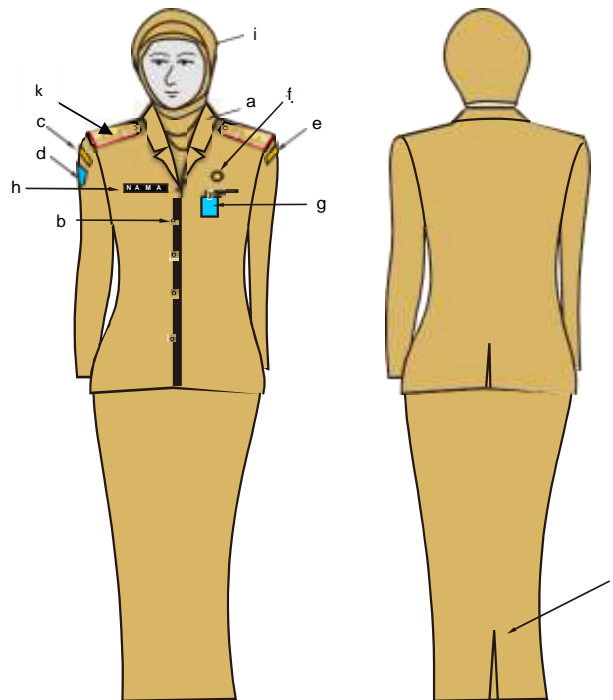

Keterangan :

- |   |                                 |                                       |
|---|---------------------------------|---------------------------------------|
| a. krah rebah                               | e. nama unit kerja sebelah kiri | i. kerudung tidak bermotif            |
| b. kancing 5 buah                           | f. lencana KORPRI               | j. ploi / belahan rok bagian belakang |
| c. tanda lokasi (KOTA KEDIRI) sebelah kanan | g. kartu tanda pengenal         | k. lidah bahu dan tanda pangkat       |
| d. lambang daerah sebelah kanan             | h. papan nama                   |                                       |

**c. Pegawai Wanita hamil sebagai berikut :**

- 1) Baju lengan pendek (untuk yang berjilbab, lengan panjang), warna khaki dengan atribut nama Provinsi, lokasi dan lambang daerah ;
- 2) Rok 15 cm di bawah lutut (untuk yang berjilbab rok panjang) warna khaki ;
- 3) Ikat pinggang nilon, sepatu warna hitam ;
- 4) Lencana KORPRI dan kartu tanda pengenal ;
- 5) Untuk yang berjilbab menggunakan kerudung tidak bermotif, warna khaki sesuai pakaian dinas.

Bentuk dan model Pakaian Dinas Harian pegawai wanita hamil sebagai berikut :

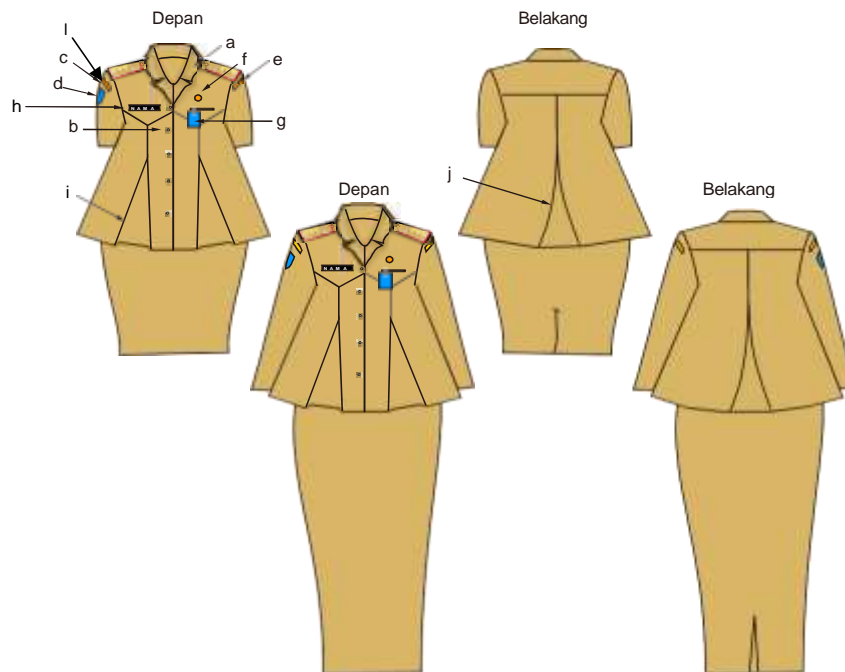

Keterangan :

- |   |                                 |                                       |
|---|---------------------------------|---------------------------------------|
| a. krah rebah                               | e. nama unit kerja sebelah kiri | j. ploi baju belakang                 |
| b. kancing 5 buah                           | f. lencana KORPRI               | k. ploi / belahan rok bagian belakang |
| c. tanda lokasi (KOTA KEDIRI) sebelah kanan | g. kartu tanda pengenal         | l. lidah bahu dan tanda pangkat       |
| d. lambang daerah sebelah kanan             | h. papan nama                   |                                       |
|   | i. ploi baju depan              |                                       |

### III. PAKAIAN DINAS HARIAN (PDH) BATIK

#### 1. Pegawai Pria dengan kelengkapannya sebagai berikut :

- a. Kemeja batik lengan pendek atau panjang ;
- b. Celana panjang warna menyesuaikan ;
- c. Kelengkapan pakaian dinas ;
- d. Ikat pinggang nilon, kaos kaki, Sepatu warna hitam bertali atau tanpa tali ;
- e. Bahan kain batik warna bebas.

Bentuk dan model Pakaian Batik bagi pegawai pria, sebagai berikut :

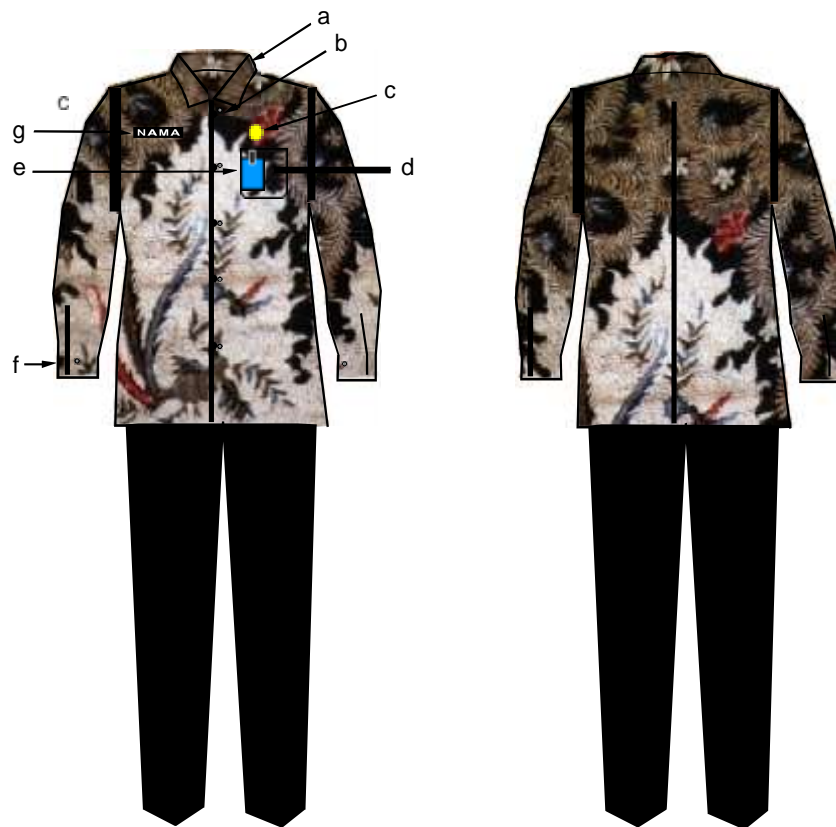

Keterangan :

- |                   |                         |
|-------------------|-------------------------|
| a. krah berdiri   | e. kartu tanda pengenal |
| b. kancing 5 buah | f. manset satu kancing  |
| c. lencana KORPRI | g. papan nama           |
| d. saku tempel    |                         |

**2. Pegawai Wanita dengan kelengkapannya sebagai berikut :**

- a. Kemeja lengan pendek dan panjang ;
- b. Rok warna menyesuaikan, bagi pegawai yang berjilbab menggunakan rok panjang ;
- c. Kelengkapan pakaian dinas ;
- d. Ikat pinggang nilon, Sepatu warna hitam ;
- e. Kerudung tidak bermotif, warna menyesuaikan.

Bentuk dan model Pakaian batik bagi pegawai wanita, sebagai berikut :



Keterangan :

- a. krah rebah
- b. kancing 5 buah
- c. lencana KORPRI
- d. saku dalam
- e. kartu tanda pengenal
- f. saku tutup
- g. papan nama
- h. bagi yang berjilbab kerudung warna menyesuaikan dan tidak bermotif
- i belahan / ploi

#### IV. PAKAIAN SIPIL HARIAN (PSH)

##### 1. Pakaian Sipil Harian (PSH) Pegawai pria dengan kelengkapannya sebagai berikut :

- Kemeja model jas lengan pendek, warna khaki tanpa atribut ;
- Celana panjang ;
- Ikat pinggang nilon, kaos kaki, Sepatu warna hitam bertali atau tanpa tali ;
- lencana KORPRI dan kartu tanda pengenal.

Bentuk dan model Pakaian Sipil Harian (PSH) bagi pegawai pria, sebagai berikut :

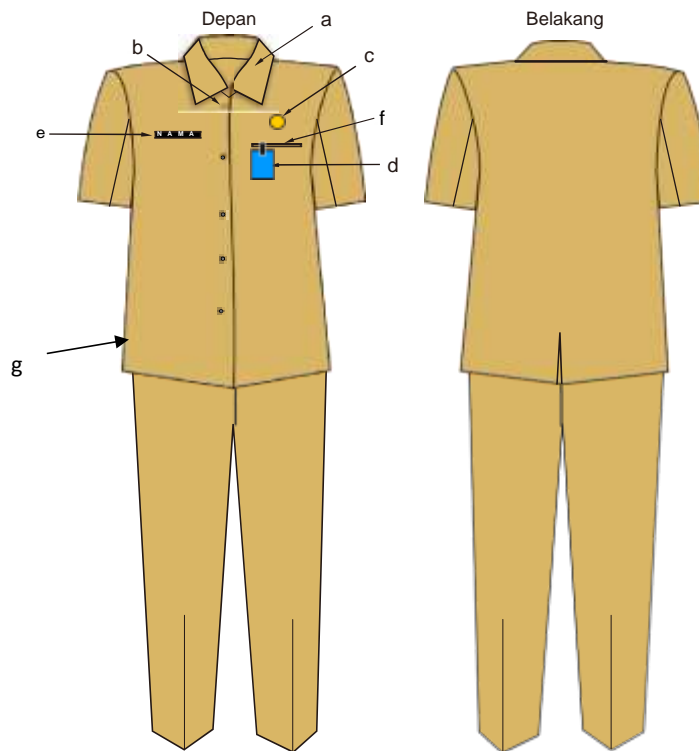

Keterangan :

- |                         |                     |
|-------------------------|---------------------|
| a. krah berdiri         | e. papan nama       |
| b. kancing 5 buah       | f. saku dalam kecil |
| c. lencana KORPRI       | g. Ploi samping     |
| d. kartu tanda pengenal |                     |

**2. Pegawai Wanita dengan kelengkapannya sebagai berikut :**

- a. Kemeja model jas lengan pendek, warna khaki tanpa atribut, bagi pegawai yang berjilbab kemeja lengan panjang dan berkerudung warna disesuaikan ;
- b. Rok bawahan (15 cm di bawah lutut), bagi pegawai yang berjilbab rok bawahan panjang ;
- c. Ikat pinggang nilon, Sepatu warna hitam ;
- d. lencana KORPRI dan kartu tanda pengenalan.

Model dan bentuk Pakaian Sipil Harian (PSH) pegawai wanita, sebagai berikut :

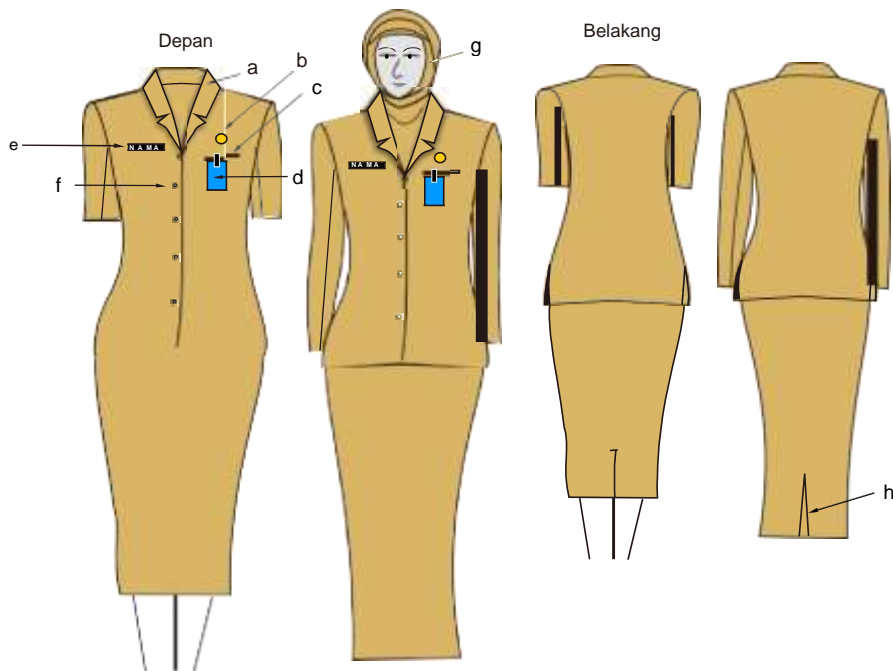

Keterangan :

- a. krah rebah
- b. lencana KORPRI
- c. saku dalam kecil
- d. kartu tanda pengenalan
- e. papan nama
- f. kancing 5 buah
- g. kerudung warna menyesuaikan dan tidak bermotif
- h. ploi / belahan rok bagian belakang

## V. PAKAIAN SIPIL RESMI (PSR)

### 1. Pakaian Sipil Resmi (PSR) Pegawai Pria dengan kelengkapannya sebagai berikut :

- a. Kemeja model jas lengan panjang (krah berdiri) ;
- b. Celanan panjang ;
- c. Ikat pinggang nilon, kaos kaki, sepatu warna hitam bertali atau tanpa tali ;
- d. lencana KORPRI dan kartu tanda pengenal.

Bentuk dan model Pakaian Sipil Resmi (PSR) pegawai pria, sebagai berikut :

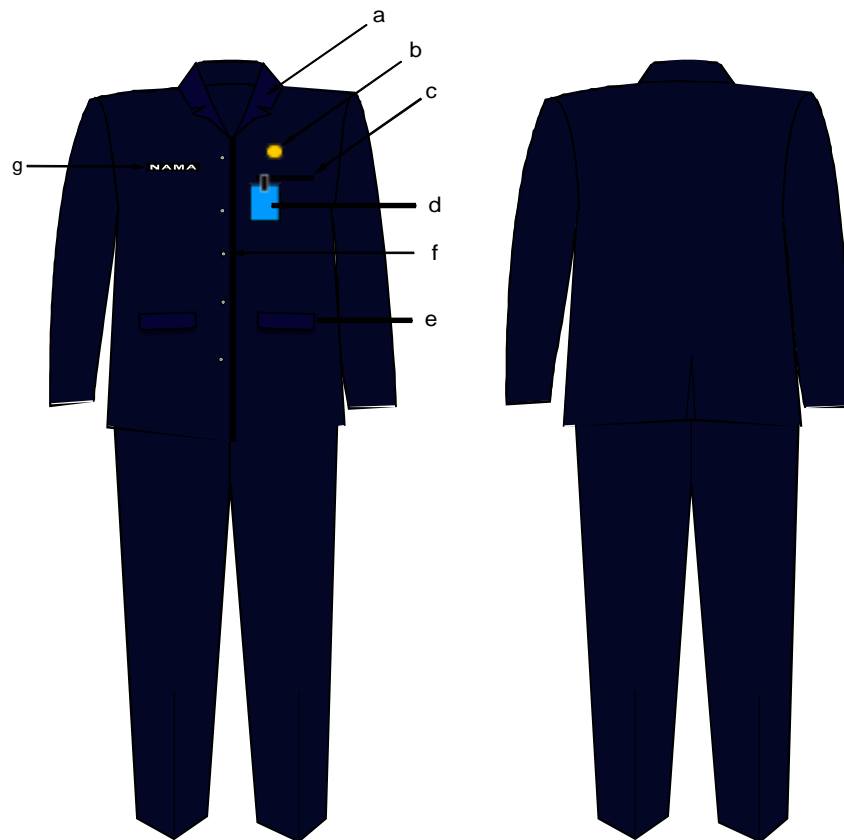

Keterangan :

- |                        |                     |       |                   |
|------------------------|---------------------|-------|-------------------|
| a. kemeja krah berdiri | d.kartu             | tanda | f. kancing 5 buah |
| b. lencana KORPRI      | pengenal            |       | g. papan nama     |
| c. saku dalam kecil    | e. tutup saku dalam |       |                   |

**2. Pakaian Sipil Resmi Pegawai Wanita dengan kelengkapannya sebagai berikut :**

- a. Kemeja mode jas lengan panjang (krah rebah / berdiri) ;
- b. Rok 15 cm di bawah lutut dan untuk pegawai berjilbab rok panjang dan berkerudung ;
- c. Ikat pinggang nilon, sepatu warna hitam ;
- d. lencana KORPRI dan kartu tanda pengenalan.

Bentuk dan model Pakaian Sipil Resmi (PSR) pegawai wanita, sebagai berikut :

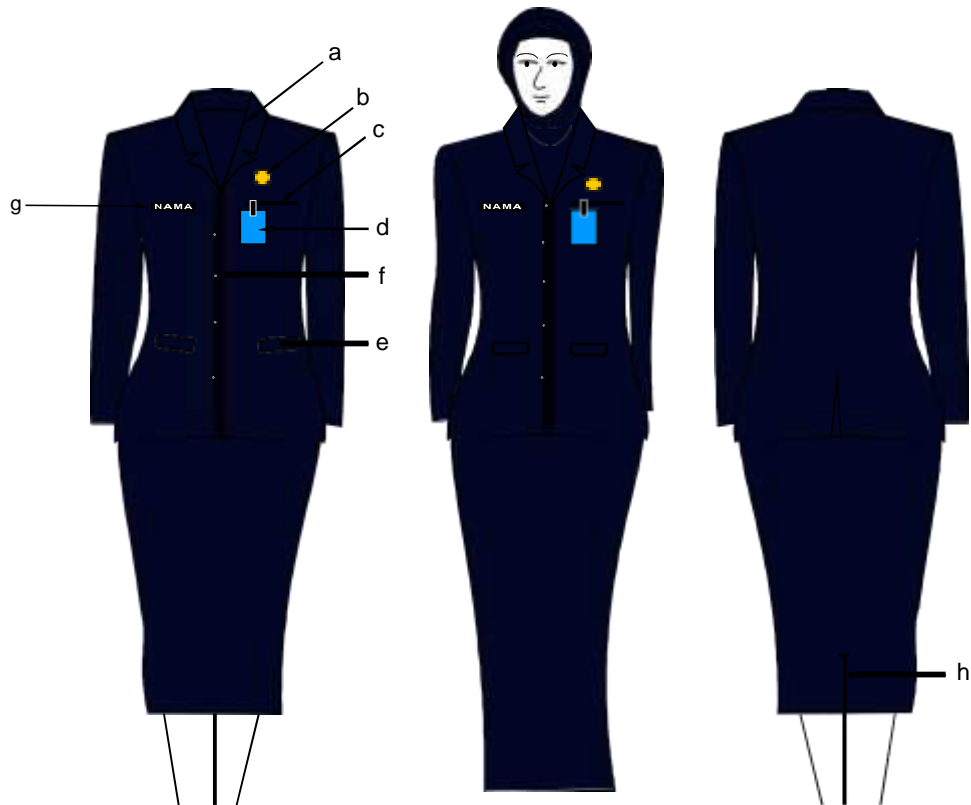

Keterangan :

- |                           |                     |                                       |
|---------------------------|---------------------|---------------------------------------|
| a. kemeja krah rebah      | e. tutup saku dalam | h. ploi / belahan rok bagian belakang |
| b. lencana KORPRI         | f. kancing 5 buah   |                                       |
| c. saku dalam kecil       | g. papan nama       |                                       |
| d. kartu tanda pengenalan |                     |                                       |

## VI. PAKAIAN SIPIL LENGKAP (PSL)

### 1. Pakaian Sipil Lengkap (PSL) Pegawai Pria dengan kelengkapannya sebagai berikut :

- Kemeja lengan panjang / pendek dan dilengkapi dasi ;
- Setelan jas sebagai kelengkapan kemeja warna gelap ;
- Celana panjang ;
- Ikat pinggang nilon, kaos kaki, sepatu warna hitam bertali atau tanpa tali.

Bentuk dan model Pakaian Sipil Lengkap (PSL) pegawai pria, sebagai berikut :

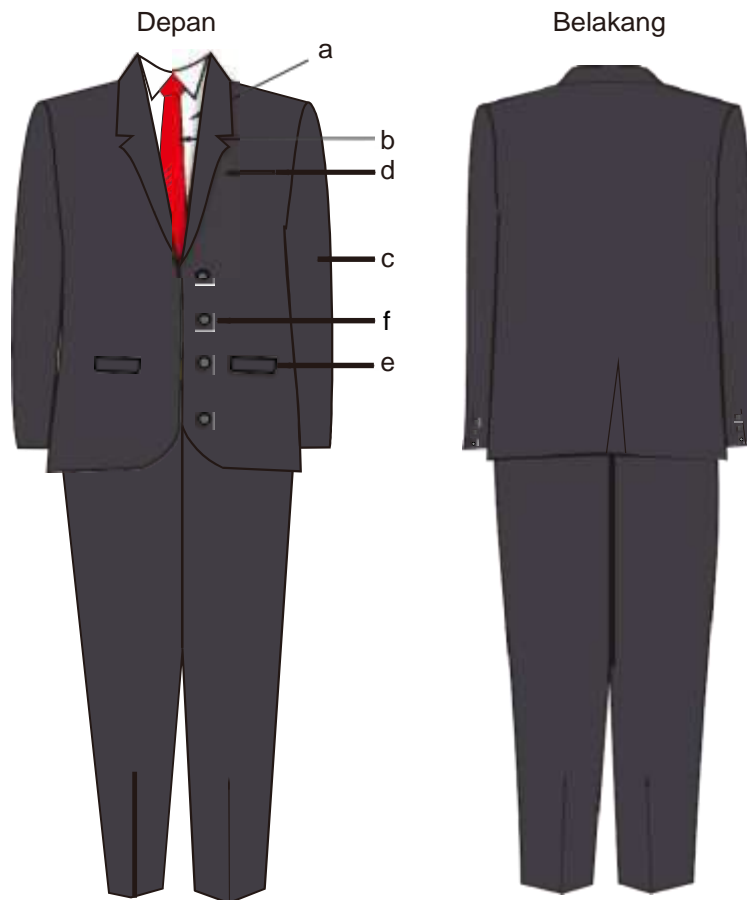

Keterangan :

- |                          |                       |                       |
|--------------------------|-----------------------|-----------------------|
| a. kemeja lengan panjang | c. jas lengan panjang | e. tutup saku         |
| b. dasi                  | d. saku dalam kecil   | dalam                 |
|                          |                       | f. kancing jas 3 buah |

**2. Pakaian Sipil Lengkap (PSL) Pegawai Wanita sebagai berikut :**

- a. Kemeja lengan panjang / pendek dan dilengkapi dasi ;
- b. Setelan jas sebagai kelengkapan kemeja warna gelap ;
- c. Rok 15 cm di bawah lutut dan untuk pegawai berjilbab rok panjang dan kerudung tidak bermotif serta warna menyesuaikan ;
- d. Ikat pinggang nilon, sepatu warna hitam.

Bentuk dan model Pakaian Sipil Lengkap (PSL) pegawai wanita, sebagai berikut :

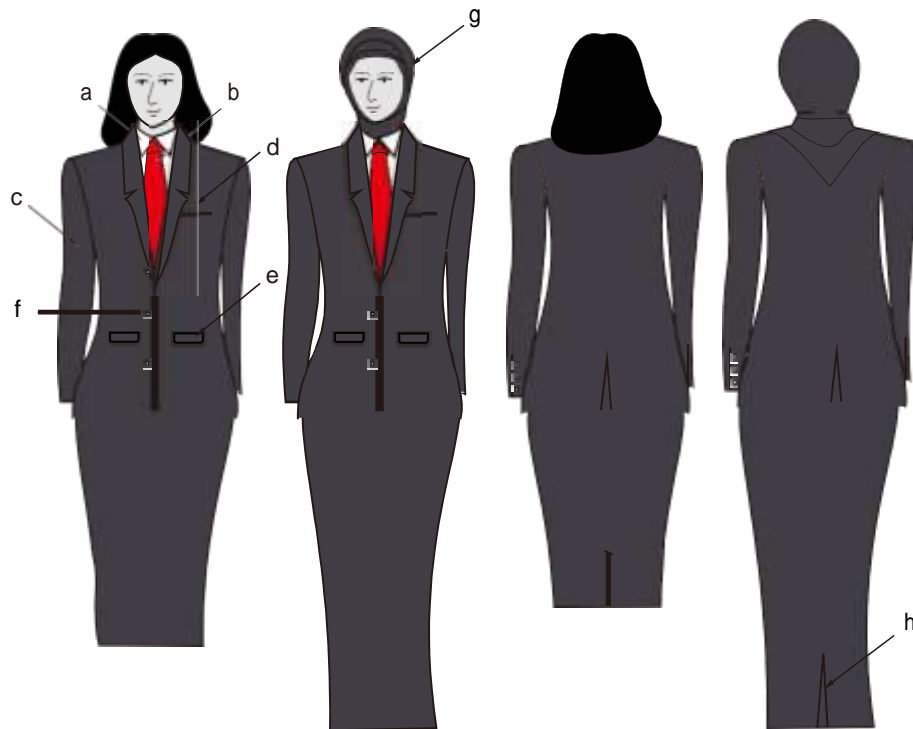

Keterangan :

- |                       |                                 |                                       |
|-----------------------|---------------------------------|---------------------------------------|
| a. krah hem berdiri   | e. tutup saku dalam             | h. ploi / belahan rok bagian belakang |
| b. dasi               | f. kancing jas 3 buah           |                                       |
| c. jas lengan panjang | g. kerudung bagi yang berjilbab |                                       |
| d. saku dalam kecil   |                                 |                                       |

## VII. PAKAIAN DINAS LAPANGAN (PDL)

### 1. Pakaian Dinas Lapangan (PDL) Pegawai Pria dengan atribut dan kelengkapannya sebagai berikut :

- a. Kemeja lengan panjang ;
- b. Celana panjang ;
- c. Penggunaan pakaian dinas dikeluarkan atau dimasukkan ;
- d. Ikat pinggang nilon, kaos kaki, sepatu warna hitam bertali atau tanpa tali;
- e. Dilengkapi dengan papan nama, lencana korpri dan kartu tanda pengenal.

Bentuk dan model Pakaian Dinas Lapangan lengan panjang, sebagai berikut :

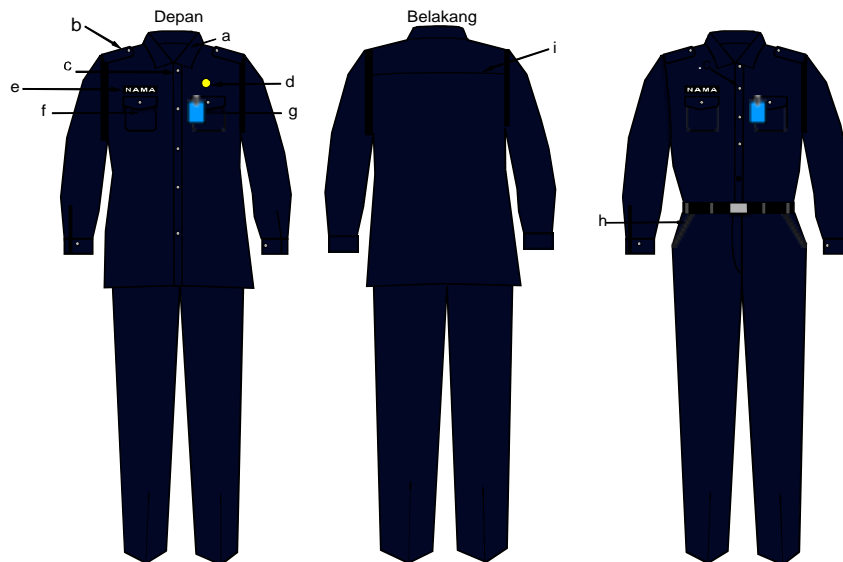

Keterangan :

- |                          |                            |
|--------------------------|----------------------------|
| a. krah berdiri          | f. saku tutup              |
| b. lidah baju            | g. kartu tandapengenal     |
| c. kancing 4 atau 5 buah | h. saku celana depan       |
| d. lencana korpri        | i. sambungan bahu belakang |
| e. papan nama            |                            |

**2. Pakaian Dinas Lapangan (PDL) Pegawai Wanita dengan atribut dan kelengkapannya sebagai berikut :**

- a. Kemeja lengan panjang ;
- b. Celana panjang ;
- c. Penggunaan pakaian dinas dikeluarkan atau dimasukkan ;
- d. Ikat pinggang nilon, kaos kaki, sepatu warna hitam bertali atau tanpa tali;
- e. Dilengkapi dengan papan nama, lencana korpri dan kartu tanda pengenal.

Bentuk dan model Pakaian Dinas Lapangan lengan panjang, sebagai berikut :

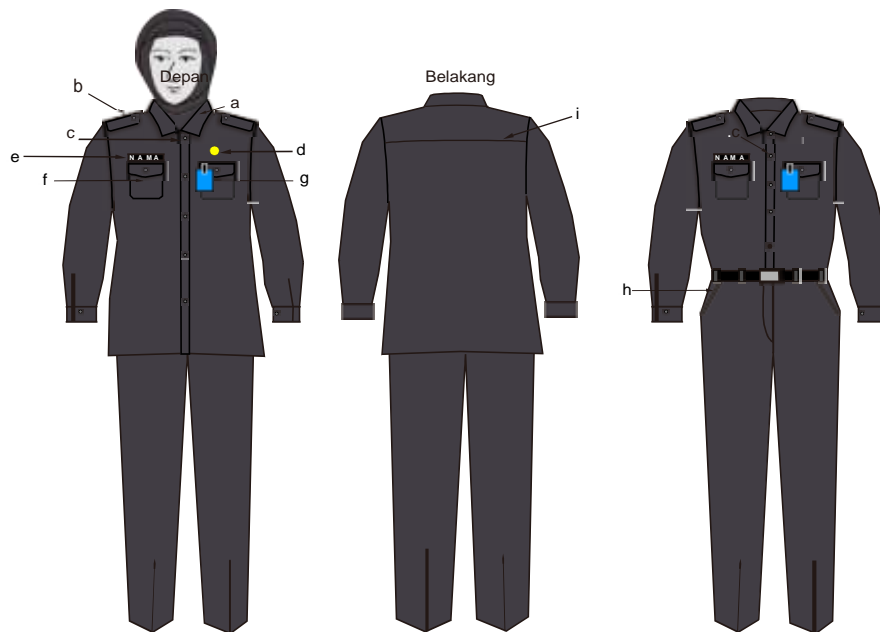

Keterangan :

- |                          |                            |
|--------------------------|----------------------------|
| a. krah berdiri          | f. saku tutup              |
| b. lidah baju            | g. kartu tanda pengenal    |
| c. kancing 4 atau 5 buah | h. saku celana depan       |
| d. lencana korpri        | i. sambungan bahu belakang |
| e. papan nama            |                            |

## VIII. PAKAIAN DINAS HARIAN (PDH) KEMEJA WARNA PUTIH

### 1. Pegawai Pria dengan kelengkapannya sebagai berikut :

- a. Kemeja lengan panjang dan/atau pendek ;
- b. Celana panjang warna hitam (bukan jenis jeans) ;
- c. Kelengkapan pakaian dinas ;
- d. Ikat pinggang nilon, kaos kaki, sepatu warna hitam bertali atau tanpa tali.

Bentuk dan model PDH Kemeja Panjang dan/atau Pendek bagi pegawai Pria, sebagai berikut :

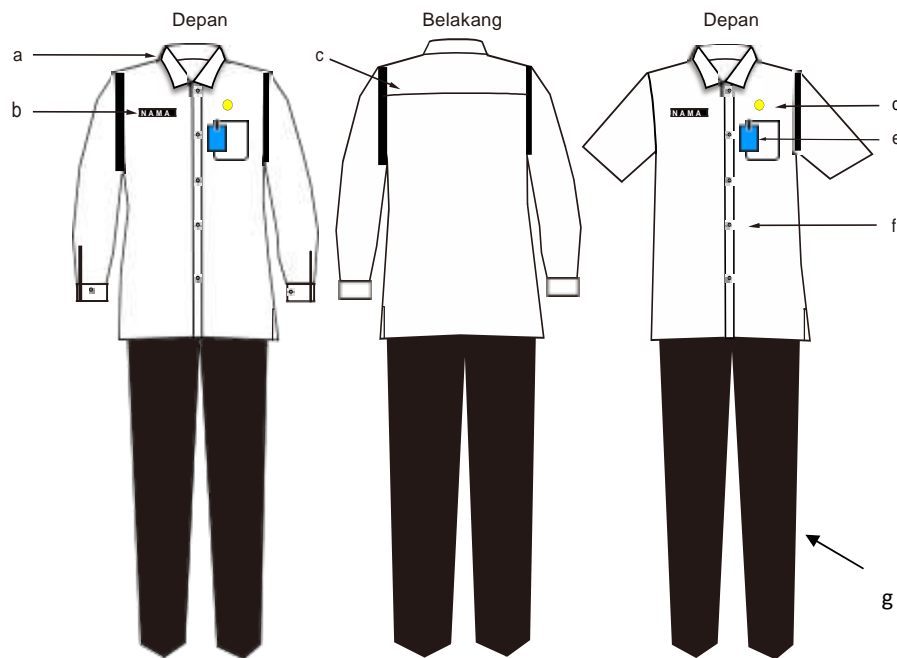

#### Keterangan :

- |                      |   |
|----------------------|---|
| a. Krah berdiri      | e. Kartu tanda pengenalan dan saku atas terbuka |
| b. Papan nama        | f. Kancing                                      |
| c. Sambungan jahitan | g. Ploi samping                                 |
| d. Lencana KORPRI    |   |

**2. Pegawai Wanita dengan kelengkapannya sebagai berikut :**

- a. Kemeja lengan panjang dan atau lengan pendek ;
- b. Rok 15 cm di bawah lutut dan untuk pegawai berjilbab rok panjang (bukan jenis jeans) dan kerudung tidak bermotif serta warna hitam ;
- c. Kelengkapan pakaian dinas ;
- d. Ikat pinggang nilon, sepatu warna hitam.

Bentuk dan model PDH Kemeja Panjang dan/atau Pendek bagi pegawai Wanita, sebagai berikut :

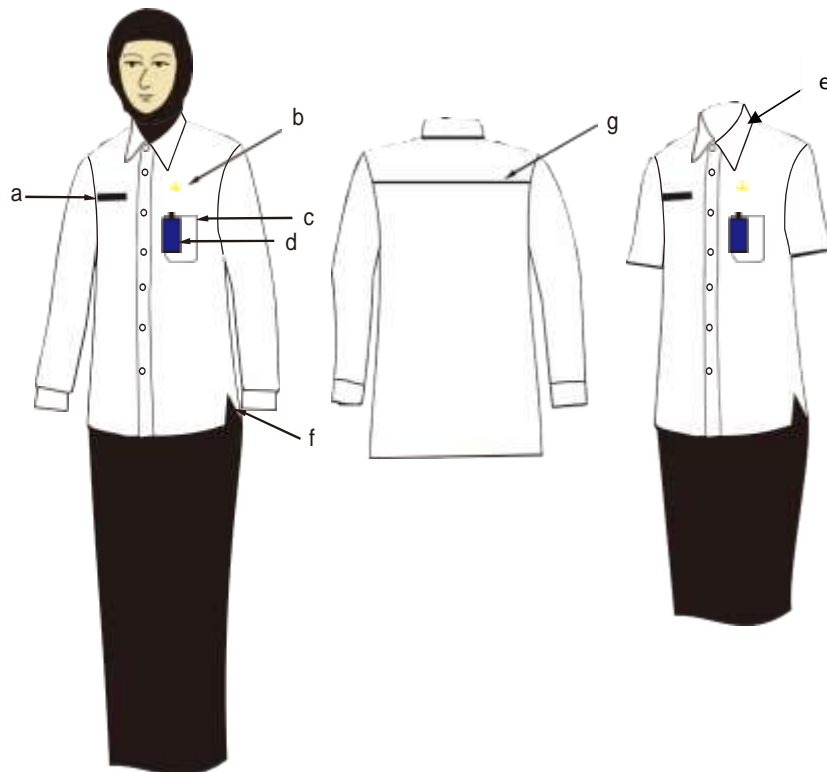

Keterangan Gambar :

- a. Papan nama
- b. Lencana KORPRI
- c. Saku atas terbuka
- d. Kartu tanda pengenalan
- e. Krah berdiri
- f. Ploi samping
- g. Sambungan jahitan

### 3. Pegawai Wanita hamil sebagai berikut :

- a. Baju lengan pendek (untuk yang berjilbab, lengan panjang), warna putih dengan kelengkapannya ;
- b. Rok 15 cm di bawah lutut (untuk yang berjilbab rok panjang) warna hitam (bukan jenis jeans) ;
- c. Sepatu hitam ;
- d. Lencana KORPRI dan kartu tanda pengenal ;
- e. Untuk yang berjilbab menggunakan kerudung tidak bermotif, warna hitam.

Bentuk dan model Pakaian Dinas Harian pegawai wanita hamil sebagai berikut :

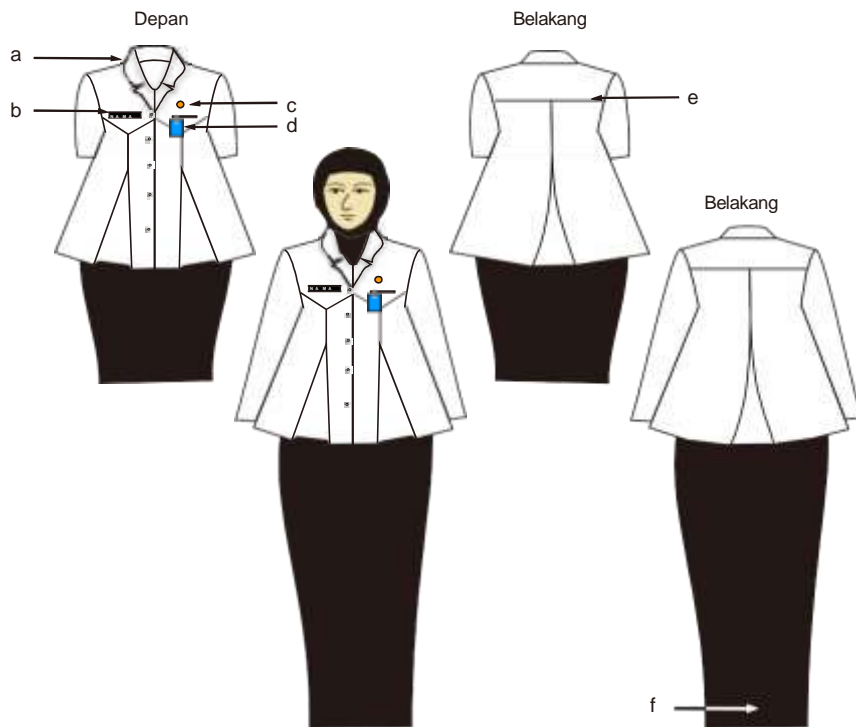

#### Keterangan Gambar :

- a. Krah rebah
- b. Papan nama
- c. Lencana KORPRI
- d. Kartu tanda pengenal dan saku dalam terbuka
- e. Sambungan baju belakang

## IX. PAKAIAN KORPRI

### 1. Pakaian KORPRI Pegawai Pria dengan kelengkapannya sebagai berikut :

- a. Kemeja lengan panjang ;
- b. Celana panjang warna biru tua ;
- c. Kelengkapan pakaian dinas dan songkok nasional warna hitam ;
- d. Ikat pinggang nilon, kaos kaki, sepatu warna hitam bertali atau tanpa tali.

Bentuk dan model Pakaian KORPRI bagi pegawai pria, sebagai berikut :

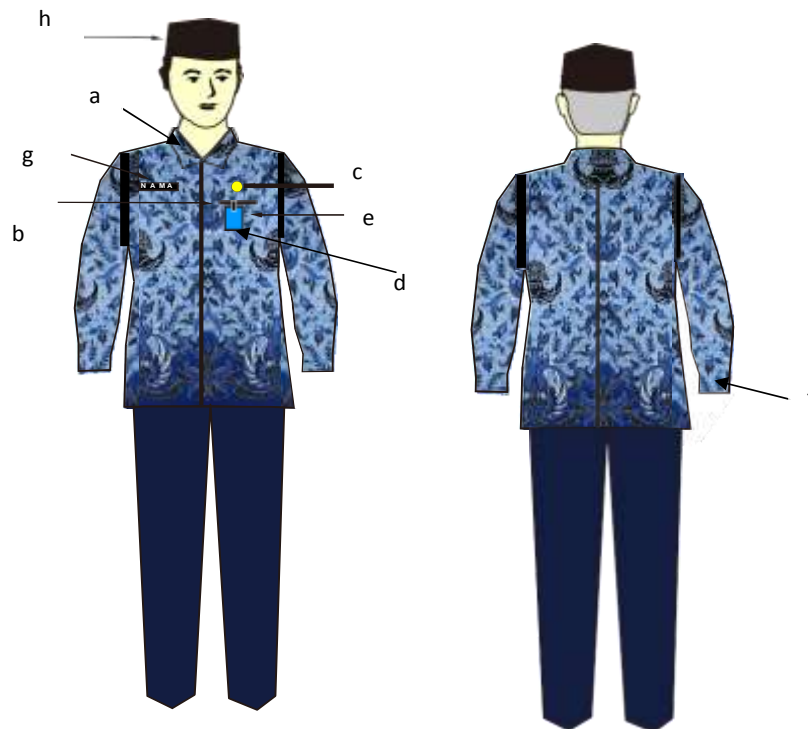

Keterangan :

- |                         |                        |
|-------------------------|------------------------|
| a. krah berdiri         | f. manset satu kancing |
| b. kancing 5 buah       | g. papan nama          |
| c. lencana KORPRI       | h. songkok hitam       |
| d. saku tempel          |                        |
| e. kartu tanda pengenal |                        |

**2. Pakaian KORPRI Pegawai Wanita dengan kelengkapannya sebagai berikut :**

- a. Kemeja lengan panjang ;
- b. Rok warna biru dongker, bagi pegawai yang berjilbab menggunakan rok panjang ;
- c. Kelengkapan pakaian dinas dan songkok nasional hitam bagi pegawai yang berjilbab menggunakan kerudung warna biru tua tidak bermotif ;
- d. Ikat pinggang nilon, sepatu warna hitam.

Bentuk dan model Pakaian KORPRI bagi pegawai wanita, sebagai berikut :

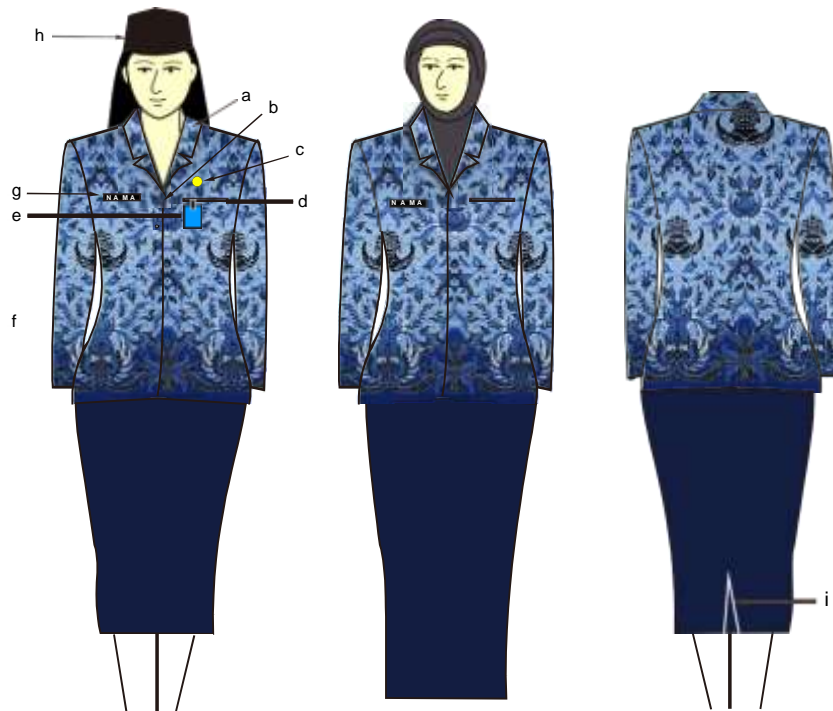

Keterangan :

- a. krah rebah
- b. kancing 5 buah
- c. lencana KORPRI
- d. saku dalam
- e. kartu tanda pengenalan
- f. saku tutup
- g. papan nama
- h. songkok hitam, bagi yang berjilbab kerudung warna biru tua
- i belahan / plai

## X. PAKAIAN DINAS UPACARA (PDU)

### 1. Pakaian Dinas Upacara (PDU) Pegawai Pria dengan kelengkapannya sebagai berikut :

- a. Kemeja lengan panjang Warna Putih ;
- b. Celana panjang warna Putih ;
- c. Kelengkapan pakaian dinas dan pet warna hitam berlambang Kota Kediri ;
- d. Ikat pinggang nilon, kaos kaki, sepatu warna hitam bertali atau tanpa tali.

Bentuk dan model Pakaian Dinas Upacata bagi pegawai pria, sebagai berikut :

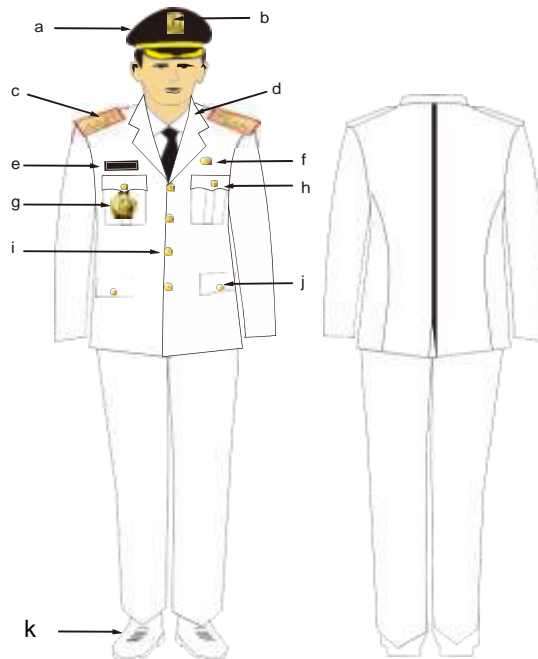

Keterangan :

- |                               |                                      |
|-------------------------------|--------------------------------------|
| a. Topi Pet warna hitam       | g. tanda jabatan                     |
| b. Lambang Daerah Kota Kediri | h. saku atas tertutup dengan kancing |
| c. tanda pangkat              | i. kancing 5 buah                    |
| d. krah rebah model jas       | j. saku bawah tertutup               |
| e. papan nama                 | k. Sepatu warna putih                |
| f. lencana KORPRI             |                                      |

**2. Pakaian Dinas Upacara (PDU) Pegawai Wanita berjilbab dengan kelengkapannya sebagai berikut :**

- a. Kemeja lengan panjang warna putih ;
- b. Celana/rok panjang warna putih, bagi pegawai yang berjilbab ;
- c. Kelengkapan pakaian dinas, bagi pegawai yang berjilbab menggunakan kerudung warna putih tidak bermotif dan pet hitam berlambang Daerah Kota Kediri ;
- d. Ikat pinggang nilon, sepatu warna hitam.

Bentuk dan model Pakaian Dinas Upacara bagi pegawai wanita, sebagai berikut :

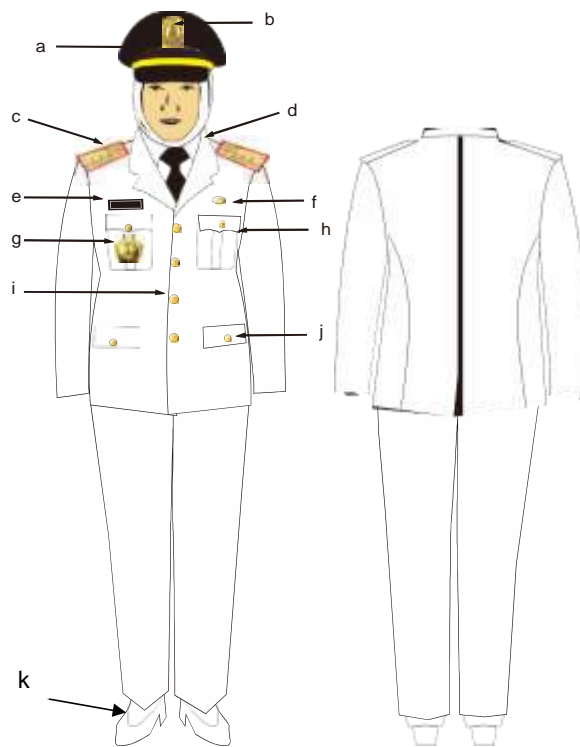

Keterangan :

- a. Topi Pet warna hitam
- b. Lambang Kota Kediri
- c. tanda pangkat
- d. krah rebah model jas
- e. papan nama
- f. lencana KORPRI
- g. tanda jabatan
- h. saku atas tertutup dengan kancing
- i. kancing 4 buah Sepatu warna putih
- j. saku bawah tertutup
- k. sepatu warna putih

**3. Pakaian Dinas Upacara (PDU) Pegawai Wanita tidak berjilbab dengan kelengkapannya sebagai berikut :**

- a. Kemeja lengan panjang warna putih ;
- b. Rok 15 cm di bawah lutut warna putih ;
- c. Kelengkapan pakaian dinas, dan pet hitam berlambang Daerah Kota Kediri ;
- d. Ikat pinggang nilon, sepatu warna hitam.

**Bentuk dan model Pakaian Dinas Upacara bagi pegawai wanita, sebagai berikut :**

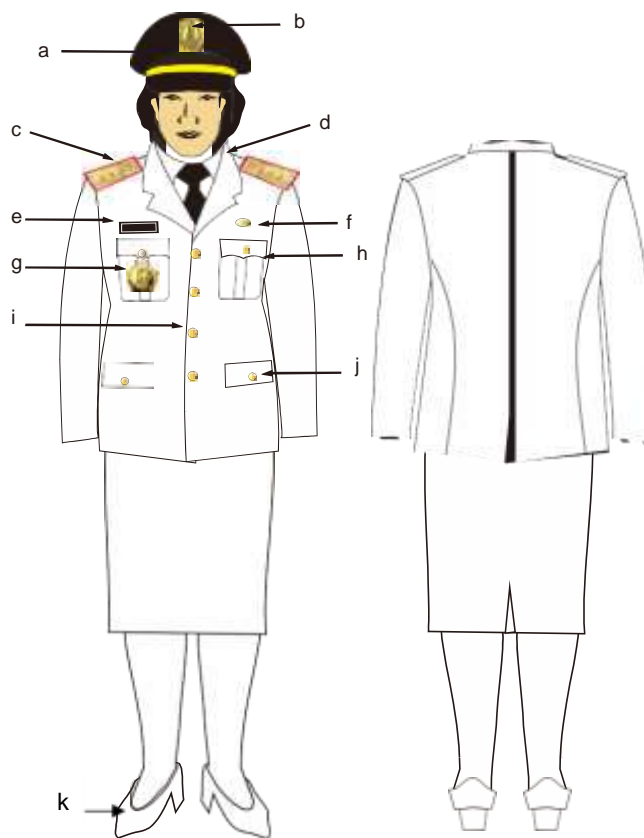

Keterangan :

- |                               |                                     |
|-------------------------------|-------------------------------------|
| a. Topi Pet warna hitam       | g. tanda jabatan                    |
| b. Lambang Daerah Kota Kediri | h.saku atas tertutup dengan kancing |
| c. tanda pangkat              | i. kancing 4 buah                   |
| d. krah rebah model jas       | j. saku bawah tertutup              |
| e. papan nama                 | k. Sepatu warna putih               |
| f. lencana KORPRI             |                                     |

## **XI. ATRIBUT DAN KELENGKAPAN PAKAIAN DINAS**

### **1. LAMBANG DAERAH**



### **2. NAMA LOKASI**



### **3. LENCANA KORPRI**



### **4. NAMA UNIT KERJA**

**Contoh :**



## 5. PAPAN NAMA PEGAWAI



## 6. KARTU TANDA PENGENAL PEGAWAI



## 7. TANDA PANGKAT STRUKTURAL :

### Tanda Pangkat Golongan IV/e :



Warna khaki

Warna LINMAS

#### Keterangan :

- Warna khaki digunakan untuk PDH warna khaki.
- Warna hijau digunakan untuk PDH LINMAS.
- Lambang pohon beringin, padi, kapas dan bunga berbahan logam warna kuningemas.
- Jumlah bunga melati mekar 3 buah disusun dalam bentuk garis lurus **di atas dasar lapisan logam warna kuning emas** dan kotak tertutup logam kuning emas.
- Panjang 9 cm.
- Lebar atas 4,5 cm.
- Lebar bawah 5,5 cm.

**Tanda Pangkat Golongan IV/d :**



Warna khaki

Warna LINMAS

**Keterangan :**

- Warna khaki digunakan untuk PDH warna khaki.
- Warna hijau digunakan untuk PDH LINMAS.
- Lambang pohon beringin, padi, kapas dan bunga berbahan logam warna kuning emas.
- Jumlah bunga melati mekar 3 buah disusun dalam bentuk garis lurus dalam kotak tertutup logam kuning emas.
- Panjang 9 cm.
- Lebar atas 4,5 cm.
- Lebar bawah 5,5 cm.

**Tanda Pangkat Golongan IV/c :**



Warna khaki

Warna LINMAS

**Keterangan :**

- Warna khaki digunakan untuk PDH warna khaki.
- Warna hijau digunakan untuk PDH LINMAS.
- Lambang pohon beringin, padi, kapas dan bunga berbahan logam warna kuning emas.
- Jumlah bunga melati mekar 3 buah disusun dalam bentuk garis lurus dalam kotak terbuka bagian atas logam kuning emas.
- Panjang 9 cm.
- Lebar atas 4,5 cm.
- Lebar bawah 5,5 cm.

**Tanda Pangkat Golongan IV/b :**



Warna khaki

Warna LINMAS

**Keterangan :**

- Warna khaki digunakan untuk PDH warna khaki.
- Warna hijau digunakan untuk PDH LINMAS.
- Lambang pohon beringin, padi, kapas dan bunga berbahan logam warna kuning emas.
- Jumlah bunga melati mekar 3 buah disusun dalam bentuk garis lurus dalam kotak terbuka logam kuning emas.
- Panjang 9 cm.
- Lebar atas 4,5 cm.
- Lebar bawah 5,5 cm.

### Tanda Pangkat Golongan IV/a :



Warna khaki

Warna LINMAS

#### Keterangan :

- Warna khaki digunakan untuk PDH warna khaki.
- Warna hijau digunakan untuk PDH LINMAS.
- Lambang pohon beringin, padi, kapas dan bunga berbahan logam warna kuning emas.
- Jumlah bunga melati mekar 3 buah disusun bentuk garis lurus tambah satu balok logam kuning emas dibawah bunga.
- Panjang 9 cm.
- Lebar atas 4,5 cm.
- Lebar bawah 5,5 cm.

### Tanda Pangkat Golongan III/d :



Warna khaki

Warna LINMAS

#### Keterangan :

- Warna khaki digunakan untuk PDH warna khaki.
- Warna hijau digunakan untuk PDH LINMAS.
- Lambang pohon beringin, padi, kapas dan bunga berbahan logam warna kuning emas.
- Jumlah bunga melati mekar 2 disusun dalam bentuk garis lurus dalam kotak tertutup logam kuning emas.
- Panjang 9 cm.
- Lebar atas 4,5 cm.
- Lebar bawah 5,5 cm.

**Tanda Pangkat Golongan III/c :**



Warna khaki

Warna LINMAS

**Keterangan :**

- Warna khaki digunakan untuk PDH warnakhaki.
- Warna hijau digunakan untuk PDH LINMAS.
- Lambang pohon beringin, padi, kapas dan bunga berbahan logam warna kuning emas.
- Jumlah bunga melati mekar 2 buah disusun dalam bentuk garis lurus dalam kotak terbuka bagian atas logam kuning emas.
- Panjang 9 cm.
- Lebar atas 4,5 cm.
- Lebar bawah 5,5 cm.

**Tanda Pangkat Golongan III/b :**



Warna khaki

Warna LINMAS

**Keterangan :**

- Warna khaki digunakan untuk PDH warnakhaki.
- Warna hijau digunakan untuk PDH LINMAS.
- Lambang pohon beringin, padi, kapas dan bunga berbahan logam warna kuning emas.
- Jumlah bunga melati mekar 2 disusun dalam bentuk garis lurus dalam kotak terbuka logam kuning emas.
- Panjang 9 cm.
- Lebar atas 4,5 cm.
- Lebar bawah 5,5 cm.

### Tanda Pangkat Golongan III/a :



Warna khaki

Warna LINMAS

#### Keterangan :

- Warna khaki digunakan untuk PDH warna khaki.
- Warna hijau digunakan untuk PDH LINMAS.
- Lambang pohon beringin, padi, kapas dan bunga berbahan logam warna kuning emas.
- Jumlah bunga melati mekar 2 buah disusun bentuk garis lurus tambah satu balok logam kuning emas dibawah bunga.
- Panjang 9 cm.
- Lebar atas 4,5 cm.
- Lebar bawah 5,5 cm.

## 8. TANDA PANGKAT NON STRUKTURAL

### Tanda Pangkat Non Struktural Golongan IV/a :



Warna khaki

Warna LINMAS

#### Keterangan :

- Warna khaki digunakan untuk PDH warna khaki.
- Warna hijau digunakan untuk PDH LINMAS.
- Lambang pohon beringin, padi, kapas dan bunga berbahan logam warna kuning emas.
- Jumlah bunga melati mekar 3 buah disusun bentuk garis lurus tambah satu balok logam kuning emas di bawah bunga.
- Panjang 9 cm.
- Lebar atas 4,5 cm.
- Lebar bawah 5,5 cm.

### Tanda Pangkat Non Struktural Golongan III/d :

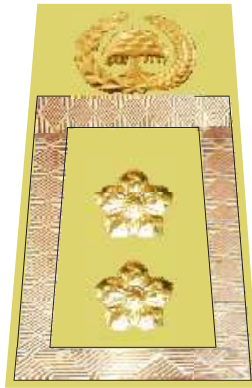

Warna khaki



Warna LINMAS

#### Keterangan :

- Warna khaki digunakan untuk PDH warnakhaki.
- Warna hijau digunakan untuk PDH LINMAS.
- Lambang pohon beringin, padi, kapas dan bunga berbahan logam warna kuning emas.
- Jumlah bunga melati mekar 2 disusun dalam bentuk garis lurus dalam kotak tertutup logam kuning emas.
- Panjang 9 cm.
- Lebar atas 4,5 cm.
- Lebar bawah 5,5 cm.

### Tanda Pangkat Non Struktural Golongan III/c :



Warna khaki



Warna LINMAS

#### Keterangan :

- Warna khaki digunakan untuk PDH warnakhaki.
- Warna hijau digunakan untuk PDH LINMAS.
- Lambang pohon beringin, padi, kapas dan bunga berbahan logam warna kuning emas.
- Jumlah bunga melati mekar 2 buah disusun dalam bentuk garis lurus dalam kotak terbuka bagian atas logam kuning emas.
- Panjang 9 cm.
- Lebar atas 4,5 cm.
- Lebar bawah 5,5 cm.

**Tanda Pangkat Non Struktural Golongan III/b :**

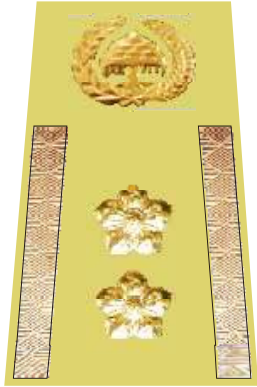

Warna khaki



Warna LINMAS

Keterangan :

- Warna khaki digunakan untuk PDH warnakhaki.
- Warna hijau digunakan untuk PDH LINMAS.
- Lambang pohon beringin, padi, kapas dan bunga berbahan logam warna kuning emas.
- Jumlah bunga melati mekar 2 disusun dalam bentuk garis lurus dalam kotak terbuka logam kuning emas.
- Panjang 9 cm.
- Lebar atas 4,5 cm.
- Lebar bawah 5,5 cm.

**Tanda Pangkat Non Struktural Golongan III/a :**

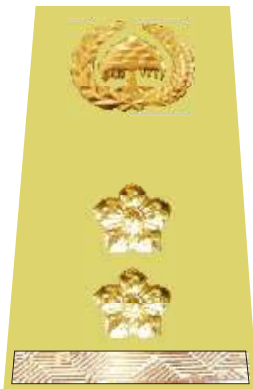

Warna khaki



Warna LINMAS

Keterangan :

- Warna khaki digunakan untuk PDH warnakhaki.
- Warna hijau digunakan untuk PDH LINMAS.
- Lambang pohon beringin, padi, kapas dan bunga berbahan logam warna kuning emas.
- Jumlah bunga melati mekar 2 buah disusun bentuk garis lurus tambah satu balok logam kuning emas dibawah bunga.
- Panjang 9 cm.
- Lebar atas 4,5 cm.
- Lebar bawah 5,5 cm.

**Tanda Pangkat Golongan II/d :**

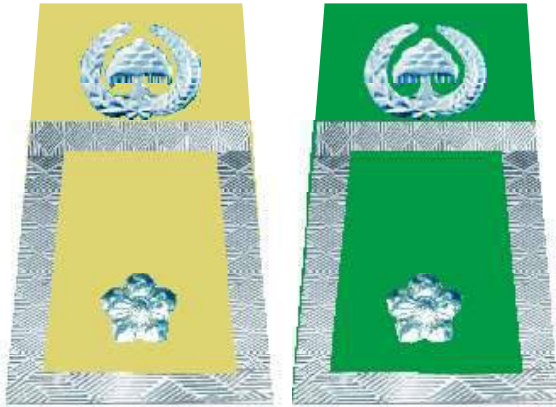

Warna khaki

Warna LINMAS

**Keterangan :**

- Warna khaki digunakan untuk PDH warna khaki.
- Warna hijau digunakan untuk PDH LINMAS.
- Lambang pohon beringin, padi, kapas dan bunga berbahan logam warna perak.
- Jumlah bunga melati mekar 1 buah disusun dalam bentuk garis lurus dalam kotak tertutup logam warna perak.
- Panjang 9 cm.
- Lebar atas 4,5 cm.
- Lebar bawah 5,5 cm.

**Tanda Pangkat Golongan II/c :**

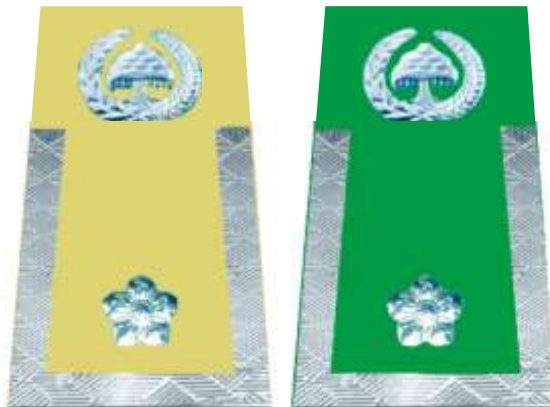

Warna khaki

Warna LINMAS

**Keterangan :**

- Warna khaki digunakan untuk PDH warna khaki.
- Warna hijau digunakan untuk PDH LINMAS.
- Lambang pohon beringin, padi, kapas dan bunga berbahan logam warna perak.
- Jumlah bunga melati mekar 1 buah disusun dalam bentuk garis lurus dalam kotak terbuka bagian atas logam warna perak.
- Panjang 9 cm.
- Lebar atas 4,5 cm.
- Lebar bawah 5,5 cm.

### Tanda Pangkat Golongan II/b



Warna khaki

Warna LINMAS

#### Keterangan :

- Warna khaki digunakan untuk PDH warna khaki.
- Warna hijau digunakan untuk PDHLINMAS.
- Lambang pohon beringin, padi, kapas dan bunga berbahan logam warna perak.
- Jumlah bunga melati mekar 1 disusun dalam bentuk garis lurus dalam kotak terbuka logam warna perak.
- Panjang 9 cm.
- Lebar atas 4,5 cm.
- Lebar bawah 5,5 cm.

### Tanda Pangkat Golongan II/a



Warna khaki

Warna LINMAS

#### Keterangan :

- Warna khaki digunakan untuk PDH warna khaki.
- Warna hijau digunakan untuk PDHLINMAS.
- Lambang pohon beringin, padi, kapas dan bunga berbahan logam warna perak.
- Jumlah bunga melati mekar 1 buah disusun bentuk garis lurus tambah satu balok logam warna perak di bawah bunga.
- Panjang 9 cm.
- Lebar atas 4,5 cm.
- Lebar bawah 5,5 cm.

Tanda

### Tanda Pangkat Golongan I/d :

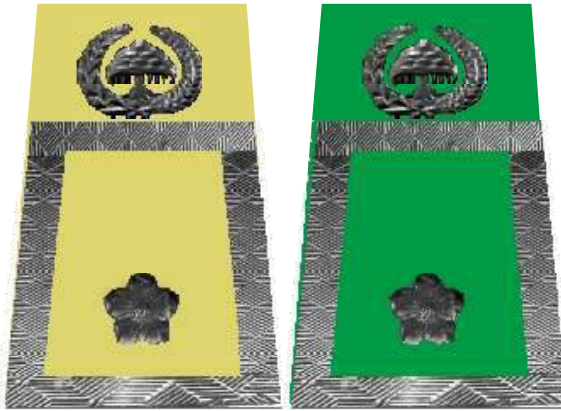

Warna

Warna LINMAS

#### Keterangan :

- Warna khaki digunakan untuk PDH warna khaki.
- Warna hijau digunakan untuk PDH LINMAS.
- Lambang pohon beringin, padi, kapas dan bunga berbahan logam warna hitam.
- Jumlah bunga melati mekar 1 buah disusun dalam bentuk garis lurus dalam kotak tertutup logam warna perunggu.
- Panjang 9 cm.
- Lebar atas 4,5 cm.
- Lebar bawah 5,5 cm.

### Tanda Pangkat Golongan I/c

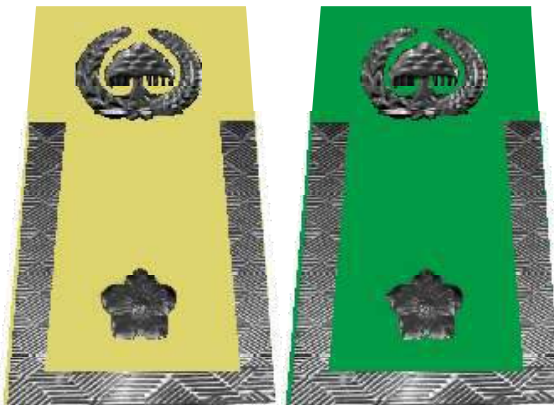

Warna

Warna LINMAS

#### Keterangan :

- Warna khaki digunakan untuk PDH warna khaki.
- Warna hijau digunakan untuk PDH LINMAS.
- Lambang pohon beringin, padi, kapas dan bunga berbahan logam warna hitam.
- Jumlah bunga melati mekar 1 buah disusun dalam bentuk garis lurus dalam kotak terbuka bagian atas logam warna perunggu.
- Panjang 9 cm.
- Lebar atas 4,5 cm.
- Lebar bawah 5,5 cm.

### Tanda Pangkat Golongan I/b :

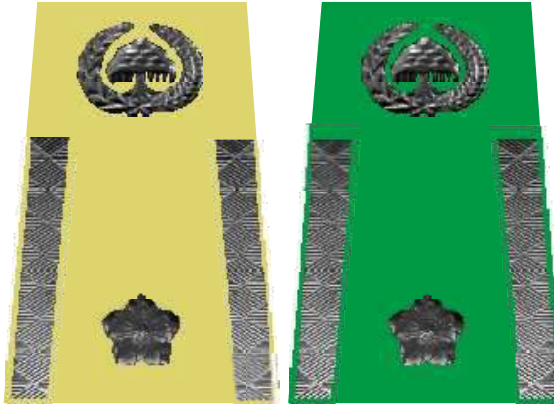

Warna

Warna LINMAS

#### Keterangan :

- Warna khaki digunakan untuk PDH warnakhaki.
- Warna hijau digunakan untuk PDH LINMAS.
- Lambang pohon beringin, padi, kapas dan bunga berbahan logam warna hitam.
- Jumlah bunga melati mekar 1 disusun dalam bentuk garis lurus dalam kotak terbuka logam warna perunggu.
- Panjang 9 cm.
- Lebar atas 4,5 cm.
- Lebar bawah 5,5 cm.

### Tanda Pangkat Golongan I/a :

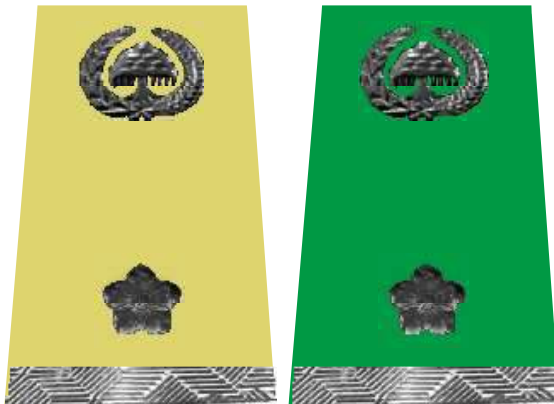

Warna khaki

Warna LINMAS

#### Keterangan :

- Warna khaki digunakan untuk PDH warnakhaki.
- Warna hijau digunakan untuk PDH LINMAS.
- Lambang pohon beringin, padi, kapas dan bunga berbahan logam warna hitam.
- Jumlah bunga melati mekar 1 buah disusun bentuk garis lurus tambah satu balok logam warna perunggu di bawah bunga.
- Panjang 9 cm.
- Lebar atas 4,5 cm.
- Lebar bawah 5,5 cm.

**Tanda Pangkat Jabatan Struktural dengan Lis Warna Merah :**

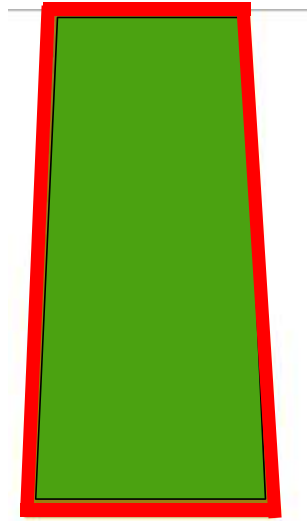

Warna LINMAS

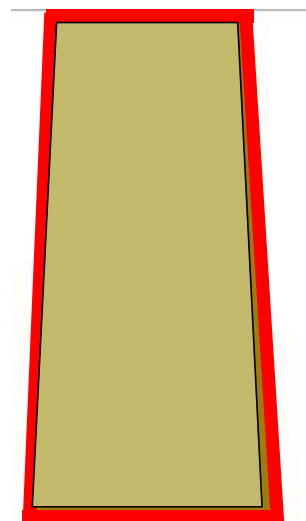

Warna khaki

**Tanda Pangkat Jabatan Non Struktural Tanpa Menggunakan Lis :**

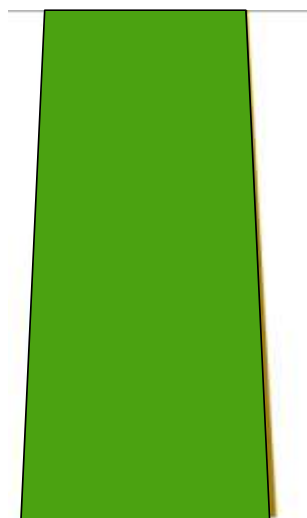

Warna LINMAS

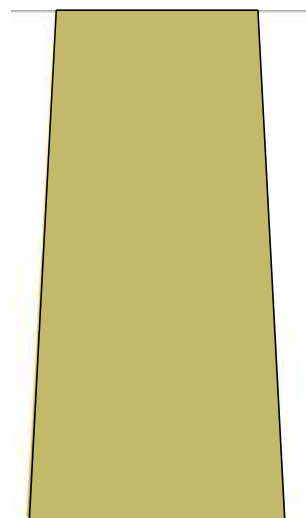

Warna khaki

## 9. TANDA JABATAN

### Tanda Jabatan Pimpinan Tinggi Madya :



#### Keterangan :

- Bentuk segilima
- Bahan logam warna kuning emas dan bergerigi
- Lingkaran terluar diameter 6 cm.
- Lingkaran dalam diameter 4 cm. Warna kuning emas

### Tanda Jabatan Eselon Pimpinan Tinggi Pratama :



#### Keterangan :

- Bentuk segilima
- Bahan logam warna kuning emas dan bergerigi
- Lingkaran terluar diameter 6 cm.
- Lingkaran dalam diameter 4 cm. Warna kuning emas

**Tanda Jabatan Administrator :**



**Keterangan :**

- Bentuk segilima
- Bahan logam warna kuning emas dan bergerigi
- Lingkaran terluar diameter 5 cm.
- Lingkaran dalam diameter 3,5 cm. warna perak

**Tanda Jabatan Pengawas :**



**Keterangan :**

- Bentuk segilima
- Bahan logam warna perak dan bergerigi
- Lingkaran terluar diameter 5 cm.
- Lingkaran dalam diameter 3,5 cm. warna perak

**10. GESPER / KEPALA SABUK**



## 11. ATRIBUT LINMAS



## 12. MUTZ ASN

Tampak samping



Keterangan :

- Mutz ASN Golongan IV/a s/d. IV/e
- Bahan Kain warna khaki
- Lambang Daerah Pemerintah Kota (berbentuk hologram warna emas)
- Bisban/Lis warna kuning emas

Tampak depan



Tampak samping

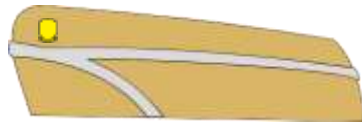

Tampak depan



Tampak samping



Tampak depan



Keterangan :

- Mutz ASN Golongan III/a s/d. III/d
- Bahan Kain warna khaki
- Lambang Daerah Pemerintah Kota (berbentuk hologram warna emas)
- Bisban/Lis warna perak ukuran 0,50 cm

Keterangan :

- Mutz ASN Golongan I/a s/d. II/d
- Bahan Kain warna khaki
- Lambang Daerah Pemerintah Kota (berbentuk hologram warna emas)

**WALIKOTA KEDIRI,**

**ttd.**

**ABDULLAH ABU BAKAR**

Salinan sesuai dengan aslinya  
a.n. SEKRETARIS DAERAH KOTA KEDIRI  
Plt. KEPALA BAGIAN HUKUM,  
**ttd.**

**MARIA KARANGORA, SH.MM.**

Pembina Tingkat I  
NIP. 19581208 199003 2 001